

# DAF Telematics



DAF MULTISUPPORT

TRUCKS | PARTS

[WWW.DAF.CO.UK](http://WWW.DAF.CO.UK)

**DAF**  
A PACCAR COMPANY

# AVASTAGE DAF-I VÕIMALUSED

DAF pakub DAF MultiSupporti pakettidega nii tavalist kui ka valikulist teenindust, kuid meie eesmärk on alati olnud pakkuda nii palju kui võimalik. Uus DAF võib nüüd olla tarnitud eelpaigaldatud Microlise'i kaugeiremooduliga, mis võimaldab meil pakkuda põhjaliku kaugeire lahenduse ja tagab parimad tulemused.

## DAF TELEMATICS PAKUB LAHENDUSI JÄRGMISTES VALDKONDADES

### SÕIDUSTIIL

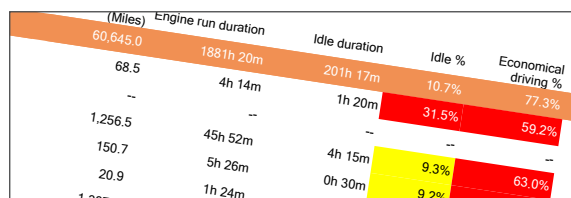

Aitab vähendada kütuse ja masina kulusid ning heitkoguseid sõidustiilist tulenevate võimaluste, näiteks tühikäigu, jõulise kiirenduse ja suurte pöörelemissageduste kasutamise tuvastamisega.

### OHUTUS

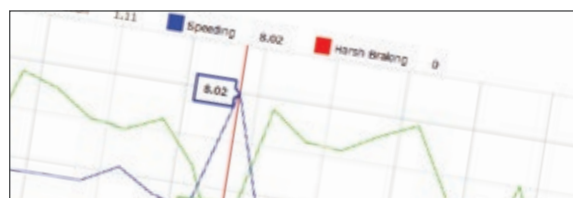

Keskendumine ohutule sõidule, nagu mõttetu kiiruseületamise, äkkpidurduse, äkkpöörete ja -kiirenduse vältimisele. See aitab teil vähendada õnnetusjuhtumite arvu ja kindlustuskulusid, samuti kütusekulu.

### ETTEVÕTLUSE NUTIKUS

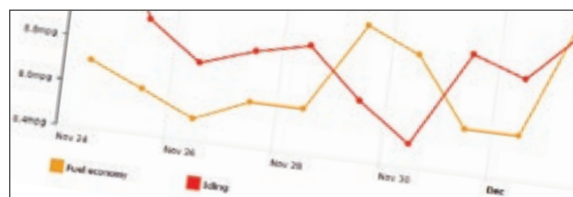

Management Dashboard aitab teil analüüsida kõiki sõidukipargi andmeid ning vaadata iga sõiduki ja sõidukijuhi tulemuslikkust. See võimaldab äri paremini planeerida.

### SÕIDUKIPARGI KASUTAMINE



Jälgige oma varade tasuvust reaalsajalise vaate ning kasutamise täieliku mõõtmise ja dünaamilise planeerimise kaudu.

### SÕIDUMEERIKUTE HALDUSE VÄHENDAMINE

State	Start	End	Duration
Work	21/05/2013 11:00:00		
Drive	21/05/2013 11:10:00		
Work	21/05/2013 11:30:00	21/05/2013 11:09:00	00:10
Drive	21/05/2013 11:32:00	21/05/2013 11:31:00	00:20
Rest	21/05/2013 11:50:00	21/05/2013 11:49:00	00:02
Work	21/05/2013 12:50:00	21/05/2013 12:49:00	00:18
Drive	21/05/2013 13:30:00		
Work	21/05/2013 13:30:00	21/05/2013 13:29:00	01:00

Kõrvaldage sõiduki ja juhikaardi andmete allalaadimise probleemidega seotud halduskoormus juhi digitaalsete meerikuandmete eemalt allalaadimisega.

### TÖÖJUHTIMISE ANDMEVAHETUS



Kabiinisene juhiterminal DriveTab muudab juhiga suhtlemise ohutuks, kergemaks ja palju tõhusamaks. Täpsema teabe saamiseks pöörduge Microlise'i poole

# TAKE CONTROL OF YOUR FUEL CONSUMPTION

## Fleet performance report

DAF UK - Sales Demo Fleet

Date Range 15/12/2014 - 21/12/2014



This report provides a summary of how much the vehicles are being used and how economically they are being driven.

Colour-coding key	
Red indicator threshold	
Yellow indicator threshold	
No threshold set in profile	
Vehicle	

### Report summary

Total vehicles	51		
Engine run duration	1881h 20m	Total distance (Miles)	60645.0
Economical driving %	77.3%	Idle duration	201h 17m
Over-revs %	NaN%	Idle %	10.7%
Heavy throttle %	16.1%	Average Torque %	30%

Vehicle	Total distance (Miles)	Engine run duration	Idle duration	Idle %	Economical driving %	Over-revs %	Heavy throttle %	Torque %	Fuel economy (MPG)
<b>Report totals</b>	<b>60,645.0</b>	<b>1881h 20m</b>	<b>201h 17m</b>	<b>10.7%</b>	<b>77.3%</b>	<b>--</b>	<b>16.1%</b>	<b>30.0%</b>	<b>8.0</b>
	68.5	4h 14m	1h 20m	31.5%	59.2%	--	28.2%	24.6%	5.3
1DAF	--	--	--	--	--	--	--	--	--
222DAF	1,256.5	45h 52m	4h 15m	9.3%	63.0%	--	12.0%	20.4%	10.1
BU14JVA	150.7	5h 26m	0h 30m	9.2%	57.8%	--	8.1%	28.6%	7.8
CN13BKK	20.9	1h 24m	0h 27m	32.1%	49.1%	--	8.8%	15.8%	7.7
FN14GDJ - Helen	1,387.7	43h 48m	3h 51m	8.8%	75.0%	--	16.6%	24.3%	9.3
HX14 WFS	1,341.2	36h 25m	1h 28m	4.0%	78.4%	--	3.1%	29.1%	9.0
OE63SEO	2,060.2	63h 1m	8h 22m	13.3%	78.7%	--	23.2%	33.9%	7.0
OE63SEY	3,924.0	84h 49m	1h 15m	1.5%	86.2%	--	22.9%	39.7%	7.4
OE63SFF	0.4	0h 28m	0h 12m	42.9%	6.2%	--	0.0%	11.0%	1.0

## RIKASTAGE DAF-I SÕIDUKIPARKI KAUGSEIRE VÕIMALUSTEGA

Kaugseirest on saanud kiiresti vajalik osa veonduse efektiivseks korraldamiseks. DAF pakub lisavarustusena Microlise'i kaugseiremoodulit, mille saadetaküütusearuanne võimaldab jälgida sõidukite kütusetarbimist.

- Eelpaigaldatud kaugseiremoodul koos remondi- ja hoolduslepinguga
- Kütusearuanne võimaldab jälgida kütusetarbimist
- Annab aluspinna laiaulatuslikule kaugseirelahendusele
- Eelpaigaldatud kaugseiremoodul on saadaval ka väljaspool remondi- ja hoolduslepingut (hinnakirja kohaselt)

# PIIRAKE KÜTUSEKULUSID JA VÄHENDAGE

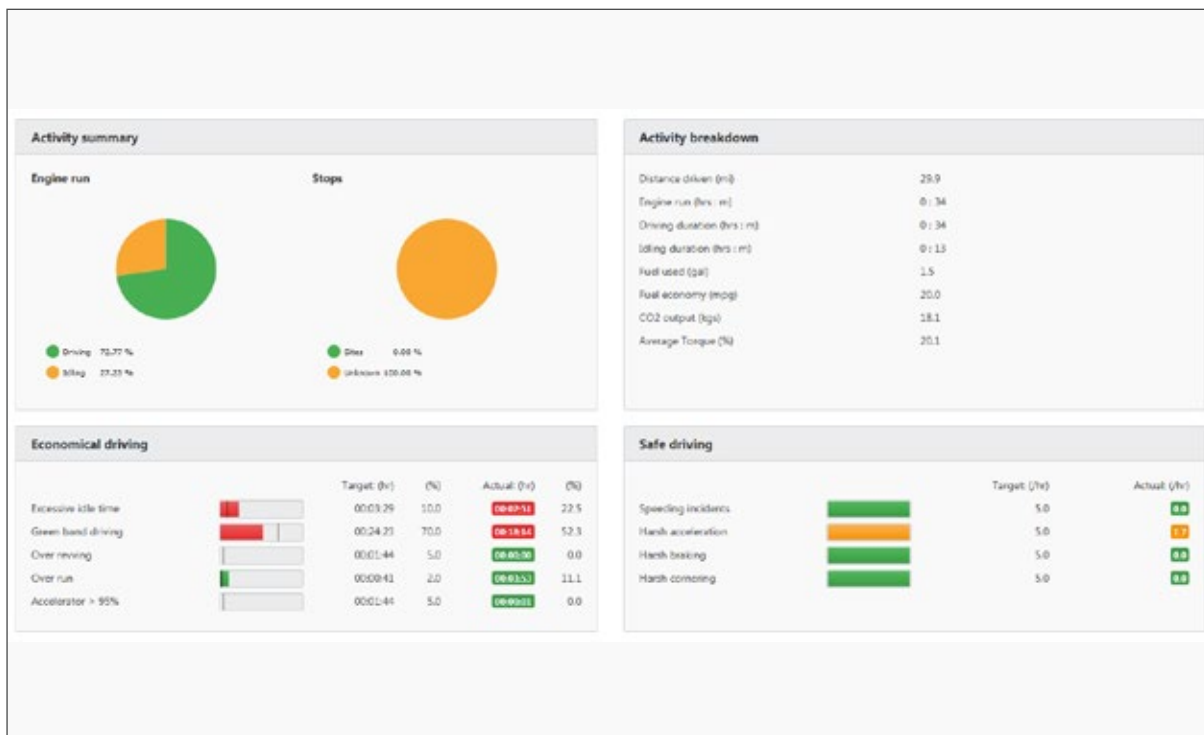

## AUTOJUHTE JULGUSTATAKSE SÕITMA KÜTUSESÄÄSTLIKU SÕIDUSTIILIGA

Juhtide seire, küsitluse tegemise ja hea sõidutava järgimisega võib saavutada kogu sõidukipargi 5–15% kütuseäästu. Peale sõidukipargi paranenud kasutamise aitab kütusekulu vähendada ka sõidukite parem kasutamine. Lisavarustusena saab paigaldada ka kabiiniseadme, mis annab teile reaalajas tagasisidet juhtide rikkumiste kohta.

- **Sääst 5–15% parendatud ökonoomsema sõidutava tulemusel**
- **Säästab veelgi kütust sõidukipargi parema kasutamisega**
- **Ohutu sõitmine aitab vähendada kiiruseületusi ja äkilist kiirendamist ning säästab kütust**
- **Kabiiniseade DriveTab annab juhtide sõidustiili kohta vahetut tagasisidet**
- **Management Dashboard annab teile vajalikku teavet oluliste valdkondade, näiteks tühikäigu suundumuse tuvastamiseks. See võimaldab keskenduda kütuse säästmisele**

# SAAVUTAGE TÄPNE ÜLEVAADE

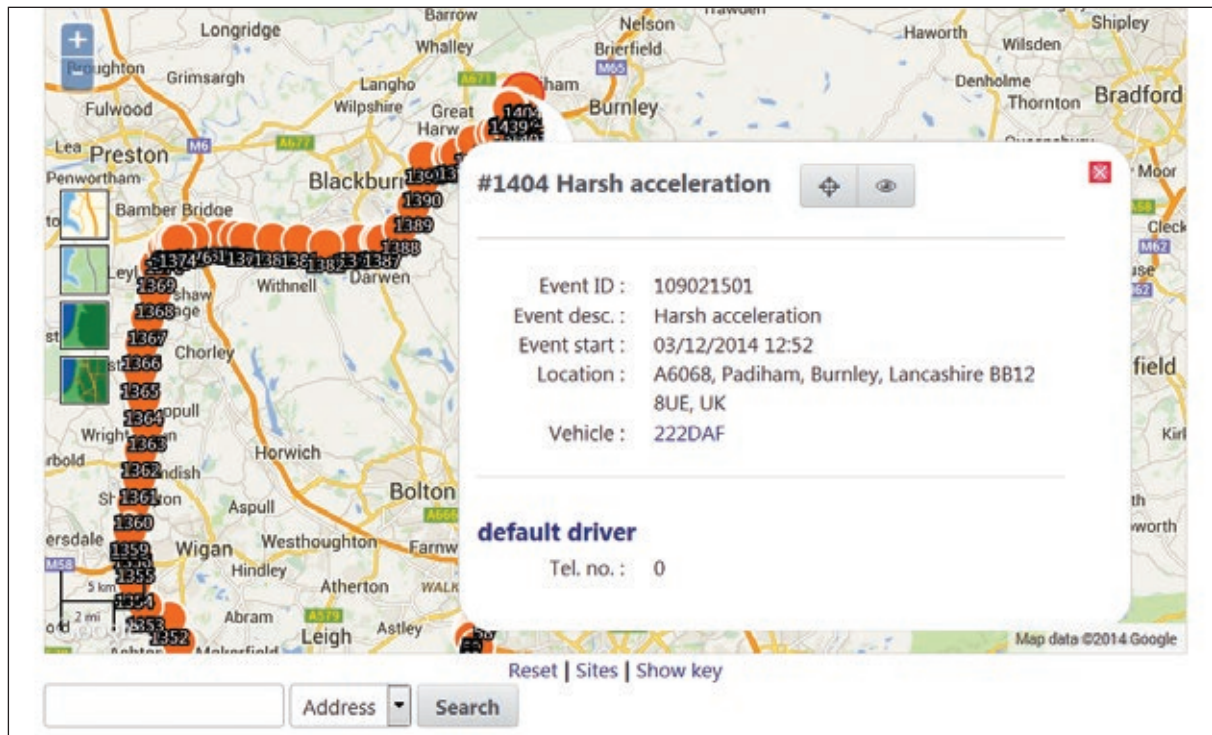

## ÜLEVAADE ON PALJU ROHKEM KUI VAID VARA TÄPNE ASUKOHT

Integreeritud Google Mapi abil saab näha, kus teie vara reaalajas asub, saada kiiresti täpset teavet iga sõiduki kohta ja näha vaadet tänava tasemel. Ülevaade ei ole piiratud vaid reaalajaga. Taasesitus võimaldab vaadata sõiduki eelmisel ajaperioodil läbitud teekonda, st võimaldab teil naasta ja näha sõiduki sooritust või teekonda.

- **Vähendage läbisõitu teadmisega, milline teekond läbiti**
- **Teadke, kus kõik sõidukid nii kaardil kui ka reaalajas asuvad**
- **Minge kuni tänava tasemel vaateni**
- **Teadke, milliseid teekondi sõidukid on läbinud ja nende sooritust**
- **Eraldage töö tegemiseks õige sõiduk**



# SUURENDAGE TOOTLIKKUST

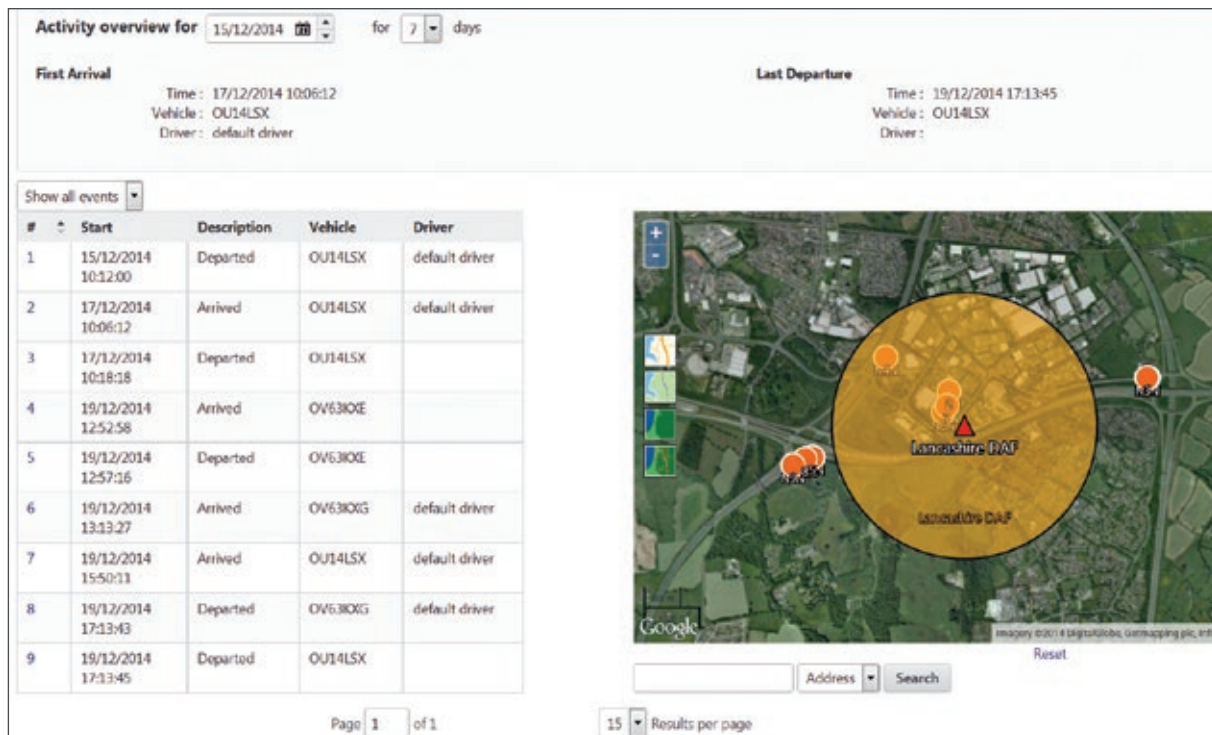

## REALAJAS ÜLEVAADE VÕIMALDAB ARU SAADA, MIDA SÕIDUKID TEEVAD, PARANDADA NENDE KASUTAMIST NING SAADA ŠAABUMISEL JA VÄLJASÕIDUL TÄPNE SOORITUSE NÄITAJA (KPI)

Konkurentsipüsimiseks on vaja tagada, et saaksite oma varast kõige rohkem tulu. DAF-i kaugseire annab teile mitte ainult ülevaate reaalajas, vaid ka võimaluse näha, kui sõiduk on saabunud varem või hiljem, samuti selle töötükli aja. See võimaldab teha oma ajakavas vajalikke muudatusi, et tagada kõikide kavade järgimine.

- Parandage kasutamist ... saabumis- ja väljumisaegade teadmine võib parendada sõidukipargi kasutamist kuni 10%
- Suurendage tõhusust ja püsige konkurentsivõimelisena
- Vähendage raiskavat tühijooksu
- Kui kõik ei lähe plaanipäraselt, arvutage ajakavad uuesti
- Ülevaade annab teavet tähtsajalise tarne tulemuslikkuse näitajate kohta

# EDENDAGE OHUTUT SÕITMIST

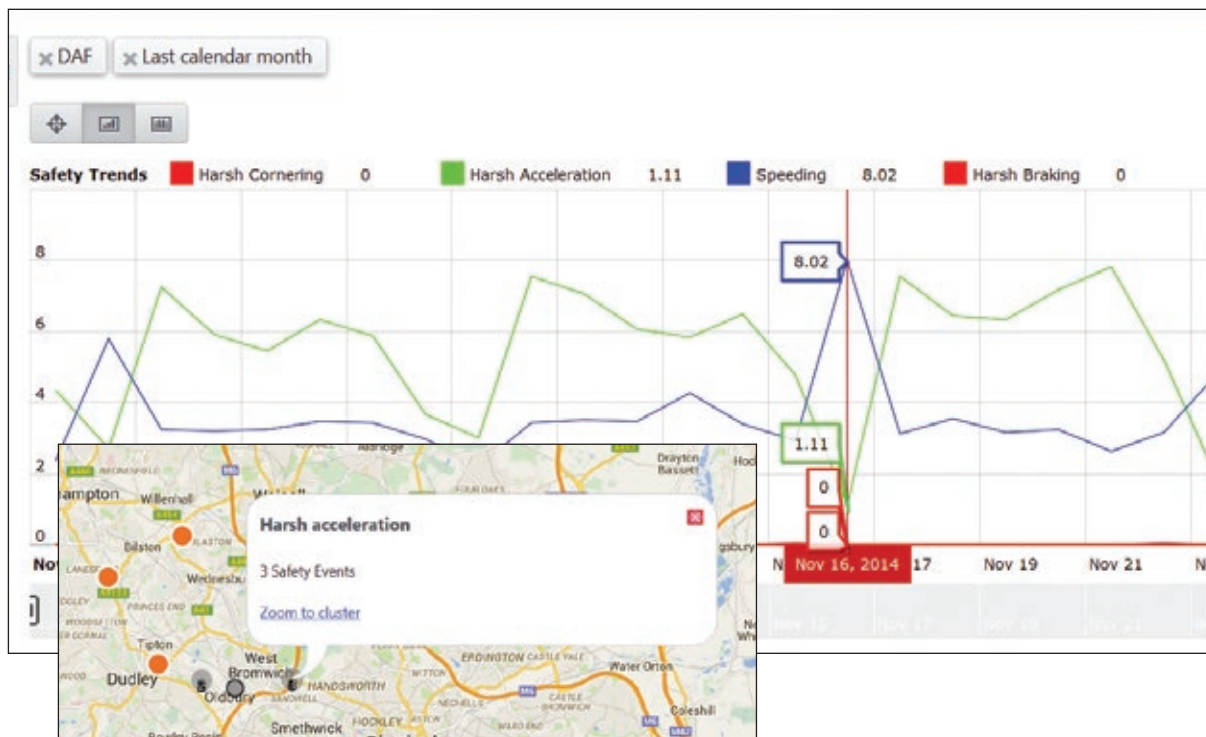

## VAADAKE OHUTU SÕIDU ARUANDEID JA KASUTAGE ANDMEID KINDLUSTUSKULUDE VÄHENDAMISEKS

Jälgida saab näiteks äkkpööramise, kiiruseületamise ja äkkpidurdamise andmeid, mis annab juhtidele ohutu sõidu parimate tavade koolitamiseks vajalikku teavet. Õige koolitus teatud valdkondades (nt ennetamine koos küsitlusega, juhendamine) võib vähendada õnnetuste arvu ja kindlustusmakseid ning aitab samas vähendada sõidukite seisakuid. Sagedamate juhtumite tuvastamine ja ohutussuundumuse analüüs aitab õnnetusi vähendada. Õnnetuse korral aitab saadud teave kiiresti vastutuse määratleda.

- **Vähendage õnnetusi. Kaugseire ohutusteavet kasutades on õnnetuste arv vähenenud kuni 50%**
- **Vähendage kiiruseületamisi ja kaasnevaid vahejuhtumeid. Kohalike kiiruseületamiste aruandeid kasutavates sõidukiparkides on kiiruserikkumised vähenenud kuni 80%**
- **Vähendage kindlustusmakseid**
- **Analüüsige õnnetuste murekohti ja ohutussuundumusi**
- **Suurendage sõidukipargi ja juhtide ohutust ning suurendage ettevõtte sotsiaalset vastutustunnet**
- **Vähendage sõidukite seisakuid**
- **Selgitage vastutus kiiresti**

# PARENDAGE SÕIDUKITE TURVALISUST

Current Activity

Activity overview for 15/12/2014 for 7 days

First Arrival Time: 16/12/2014 20:54:23  
Vehicle: XLRTGM4300G02  
Driver: default driver

Last Departure Time: 18/12/2014 18:51:09  
Vehicle: XLRTGM4100G028931  
Driver: default driver

Show all events

#	Start	Description	Vehicle	Driver
1	16/12/2014 20:54:23	Arrived	XLRTGM4300G02	default driver
2	16/12/2014 20:59:08	Departed	XLRTGM4300G02	default driver
3	17/12/2014 10:03:05	Arrived	XLRTGM4100G02 8931	
4	17/12/2014 12:17:59	Departed	XLRTGM4100G02 8931	
5	17/12/2014 12:18:06	Arrived	XLRTGM4100G02 8931	
6	17/12/2014 12:41:47	Departed	XLRTGM4100G02 8931	
7	17/12/2014 12:42:23	Arrived	XLRTGM4100G02 8931	
8	17/12/2014 12:56:36	Departed	XLRTGM4100G02 8931	
9	18/12/2014 09:53:17	Arrived	XLRTGM4100G02 7686	default driver
10	18/12/2014 13:19:19	Departed	XLRTGM4100G02 7686	default driver

Map showing a location with a yellow highlighted area and a red triangle marker. Labels on the map include 'PSE Bay', 'Beefeap', 'Worbaloo', and 'Front of site - 500'.

Address Search Reset

## SAAGE TEADA EBATAVALISEST TEGEVUSEST, NÄITEKS LUBAMATUST LIIKUMISEST

Kui sõidukit ei kasutata, annab DAF Telematics teile võimaluse oma sõidukeid geopiirete abil tõhusalt lukustada. Kui sõidukid rikuvad geopiireid, saadab süsteem hoiatuse, mis võimaldab teil koostada parima tegevuskava.

- Lukustage sõidukid, kui neid ei kasutata
- Saage hoiatus lubamatu kasutuse kohta
- Saate kaitsta sõidukeid, laste ja autojuhte
- Saate vähendada kindlustusmaksid



# VÄHENDAGE HALDAMIST



## SAATKE AJASTATUD ARUANDEID AUTOMAATSelt MITMELE OSANIKULE JA LAADIGE EEMALT ALLA DIGITAALSE SÖIDUMEERIKU ANDMEID

Ärijuhtimise tööriistad (nt Management Dashboard) koguvad teavet teie sõidukite kohta, nt nende läbisõidumöödikute näite, kütusekulu, sooritust. See võimaldab teil kasutada neid veebis, uurida suundumusi ja hoida mitut osanikku kursis automaatsete kavandatud aruannete abil. Sõidumeeriku andmete eemalt allalaadimine (valikuline) võib säästa iga nädal tunde haldamisega ja võimaldab töötajatel tegelda olulisemate ülesannetega.

- **Sõidumeerikute eemalt allalaadimine säästab tunde haldamisega**
- **Kaasake tähtsamad osanikud automaatselt planeeritud aruannetega**
- **Analüüsige suundumusi ja tehke palju teadlikumaid otsuseid**
- **Laadige andmed edasiseks analüüsiks alla**

# KÕIKIDE TEENUSTE ÜLEVAADE



## DAF MULTISUPPORT

Me pakume DAF MultiSupporti lepingute, DAF Warranty Plusi lepingute ja selle taga oleva organisatsiooni abil kõikehõlmavat tavalist ja valikulist teenindust. DAF MultiSupport Services võimaldab valida ühe alltoodud viiest määratletud hoolduslepingust.

	Warranty Plus – käiguosa	Järgimine	Warranty Plus – sõiduk	Full R&M	Fleet Services
<b>Käiguosa parandused</b>	<input checked="" type="checkbox"/>	<input type="checkbox"/>	<input checked="" type="checkbox"/>	<input checked="" type="checkbox"/>	<input checked="" type="checkbox"/>
<b>Tõrketugi</b>	<input checked="" type="checkbox"/>	<input type="checkbox"/>	<input checked="" type="checkbox"/>	<input checked="" type="checkbox"/>	<input checked="" type="checkbox"/>
<b>Parandused väljaspool käiguosa</b>	<input type="checkbox"/>	<input type="checkbox"/>	<input checked="" type="checkbox"/>	<input checked="" type="checkbox"/>	<input checked="" type="checkbox"/>
<b>Hooldus</b>	<input type="checkbox"/>	<input checked="" type="checkbox"/>	<input type="checkbox"/>	<input checked="" type="checkbox"/>	<input checked="" type="checkbox"/>
<b>Tehnoülevaatused</b>	<input type="checkbox"/>	<input checked="" type="checkbox"/>	<input type="checkbox"/>	<input checked="" type="checkbox"/>	<input checked="" type="checkbox"/>
<b>Kulumiste parandused</b>	<input type="checkbox"/>	<input type="checkbox"/>	<input type="checkbox"/>	<input checked="" type="checkbox"/>	<input checked="" type="checkbox"/>
<b>Kohandatud lahendused</b>	<input type="checkbox"/>	<input type="checkbox"/>	<input type="checkbox"/>	<input type="checkbox"/>	<input checked="" type="checkbox"/>
<b>DAF Telematics</b>	<input type="checkbox"/>	<input type="checkbox"/>	<input type="checkbox"/>	<input checked="" type="checkbox"/>	<input checked="" type="checkbox"/>

# VALIKULISED LISAMOODULID

DAF Telematics on täiuslik platvorm Microlise'i pakutavate lisateenuste valikule. Need hõlmavad tänapäevaseid juhi andmevahetuse ja logistika kavandamise tööriistu, mis võimaldavad veonduse efektiivsust parandada. Samuti on võimalik varustada kõiki olemasolevate sõidukite tüüpe, et tagada sõidukipargi laiaulatuslik kaetus.

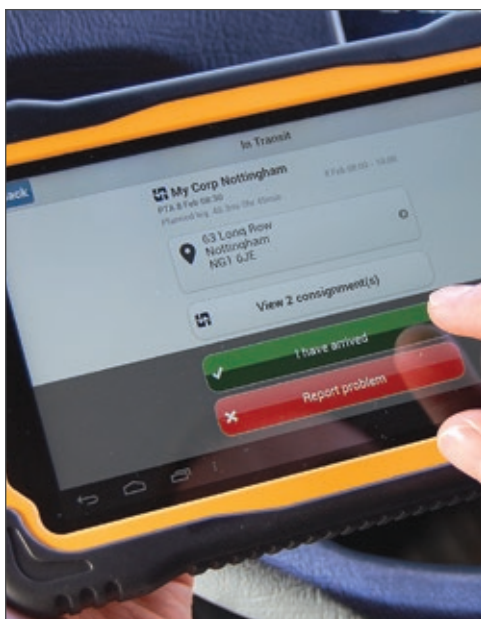

## SUHELGE AUTOJUHTIDEGA REAALAJAS

DriveTab hõlbustab kõnesid ja sõnumeid ning lukustub sõiduki liikumise ajaks automaatselt, mis võimaldab ohutumaid sõite. Kuivõrd tariifid on ühtsed, siis on ka sidekulud väiksemad. DriveTab võimaldab saada reaalajas tagasisidet juhi sõidustiili, tööülesande täitmise ja sisseehitatud satelliitnavigatsiooni kohta. See aitab juhte teekonna optimeerimisel.

- **DriveTab toetab ohutut ja kulutõhusat suhtlemist**
- **Sisseehitatud satelliitnavigatsioon aitab juhte soodsama teekonna kavandamisel**
- **DriveTab toetab töövoos elementide, näiteks sõidukite ülevaatuste abil töötervishoidu ja tööohutust**
- **DriveTab aitab säästa kütust, teavitades juhti reaalajas võimalikest rikkumistest**



## ANALÜÜSIGE KAVASID JA TEGELIKKUST NING PARANDAGEKLIENDITEENINDUST

Journey Management pakub reaalajas ja tagasisivaatavat ajakava järgimise ülevaadet (kava vs. tegelikkus) ja reisi olukorda, mis annab teie äritegevusele suurema paindlikkuse ja parema reageerimisvõime.

- **Analüüsiges eesmärgi võrreldes tegelikkusega**
- **Parandage kavandamist**
- **Suurendage autojuhi jõudlust**
- **Vähendage läbisõitu ja autojuhtide tööaja hälbeid**
- **Parandage teenindust ja suurendage ärilist paindlikkust**
- **Lühendage sõidumeerikute haldamisaega**

Lisateabe saamiseks pöörduge Microlise'i poole  
[dafsales@microlise.com](mailto:dafsales@microlise.com)



Truck Trading Estonia OÜ

Tähe 106C

51013 Tartu

Tel: +372 736 2393

E-post: [info@tte.ee](mailto:info@tte.ee)

[www.tte.ee](http://www.tte.ee)

MIC002/UK:0314

Pideva tootearenduse huvides jätab DAF Trucks endale õiguse muuta tehnilisi andmeid või seadmestikku ette teatamata. Täpse ja värskete teabe saamiseks pöörduge DAF-i kohaliku edasimüüja poole.

DRIVEN BY QUALITY

[WWW.DAF.CO.UK](http://WWW.DAF.CO.UK)

**DAF**

A **PACCAR** COMPANY